

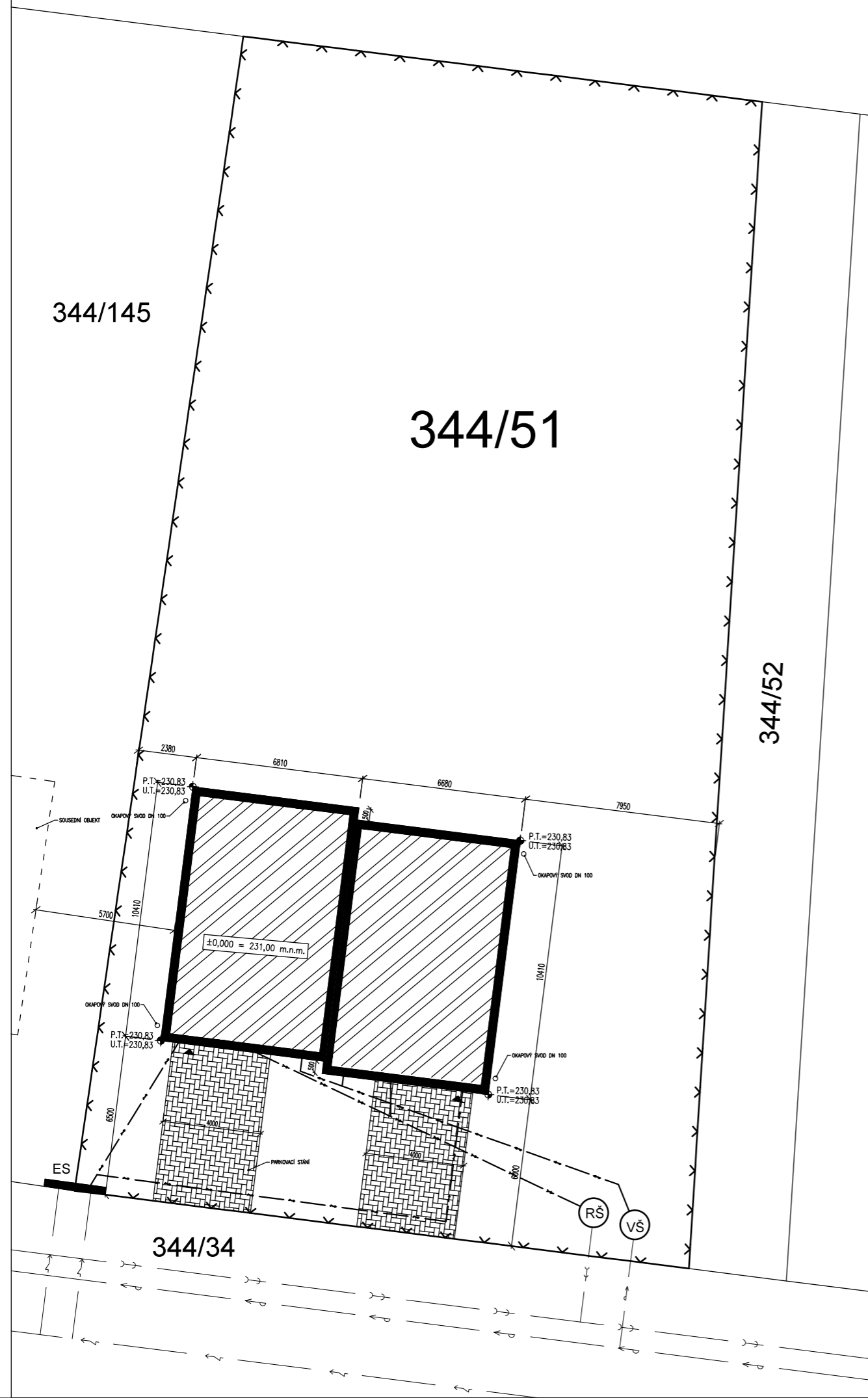

NAVRHL: Jiří Barták	VYPRACOVAL: Jiří Barták	ZODPOVĚDNÝ PROJEKTANT: Libor Bula	Warantia s.r.o. projektování staveb IČO: 015 58 994 Nad Vodojemem 3291 276 01 Mělník	
INVESTOR: REALMA s.r.o., třída Tomáše Bati 190 760 01 Zlín, IČO: 262 55 855			STUPEŇ:	DSP
STAVBA: NOVOSTAVBA RODINNÉHO DOMU KATASTRÁLNÍ ÚZEMÍ BAŠŤ, OBEC BAŠŤ NA POZEMKU p.č. 344/51			DATUM:	1/2017
ČÁST: ARCHITEKTONICKOSTAVEBNÍ ŘEŠENÍ			FORMÁT:	A3
VÝKRES: SITUACE ŠIRŠÍCH VZTAHŮ			MĚŘITKO:	1:1000
			PARÉ:	
			ČÍSLO:	C.01



LEGENDA SÍTÍ

- ← — PŘÍPOJKA KANALIZACE PEHD DN40
- → — PŘÍPOJKA VODOVODU PEHD DN32
- ~ — PŘÍPOJKA ELEKTRO
- v — PROVIZORNÍ PLOT OHRANIČUJÍCÍ STAVENIŠTĚ
(po dokončení stavby bude demontován)

POZNÁMKA

- NA VEŘEJNÝ ŘAD BUDE NAPOJENA SPLAŠKOVÁ KANALIZACE RD
- DEŠŤOVÁ VODA BUDE SVEDENA PŘES VSAKOVACÍ POLE NA POZEMEK RD
- PŘÍJEZDOVÉ CESTY A TERASY BUDOU ŘEŠENY ZÁMKOVOU DLAŽBOU zn. BEST typ KLASIKO
(typ zámkové dlažby může být na přání klienta změněn klientem)

RŠ REVIZNÍ ŠACHTA TLAKOVÉ KANALIZACE, TYPOVÁ PLASTOVÁ prům. 1200mm

VŠ VODOMĚRNÁ ŠACHTA VODOVODU, TYPOVÁ PLASTOVÁ prům. 1200mm

ES ELEKTRICKÁ SKŘÍŇ

- PŘÍPOJKA TLAKOVÉ KANALIZACE BUDE Z POTRUBÍ PEHD DN40
- PŘÍPOJKA VODOVODU BUDE Z POTRUBÍ PEHD DN32

ZASTAVĚNÁ PLOCHA : 140,5 m²

ZPEVNĚNÁ PLOCHA : 51 m²

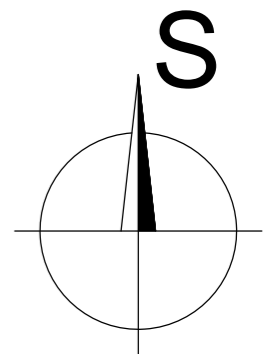

±0,000 = 231,00 m.n.m.

0 m 5 m 10 m 15 m

Výškový systém: Bpv

NAVRHL: Jiří Barták	VYPRACOVAL: Jiří Barták	ZODPOVĚDNÝ PROJEKTANT: Libor Bula	Warantia s.r.o. projektování staveb IČO: 015 58 994 Nad Vodojemem 3291 276 01 Mělník	
INVESTOR: REALMA s.r.o., třída Tomáše Bati 190 760 01 Zlín, IČO: 262 55 855			STUPEŇ: DSP	
STAVBA: NOVOSTAVBA RODINNÉHO DOMU KATASTRÁLNÍ ÚZEMÍ BAŠŤ, OBEC BAŠŤ NA POZEMKU p.č. 344/51			DATUM: 1/2017	
ČÁST: ARCHITEKTONICKOSTAVEBNÍ ŘEŠENÍ			FORMÁT: A3	PARÉ:
VÝKRES: KOORDINAČNÍ SITUAČNÍ VÝKRES			MĚŘITKO: 1:200	ČÍSLO: C.02

VÝKRES ZÁKLADŮ

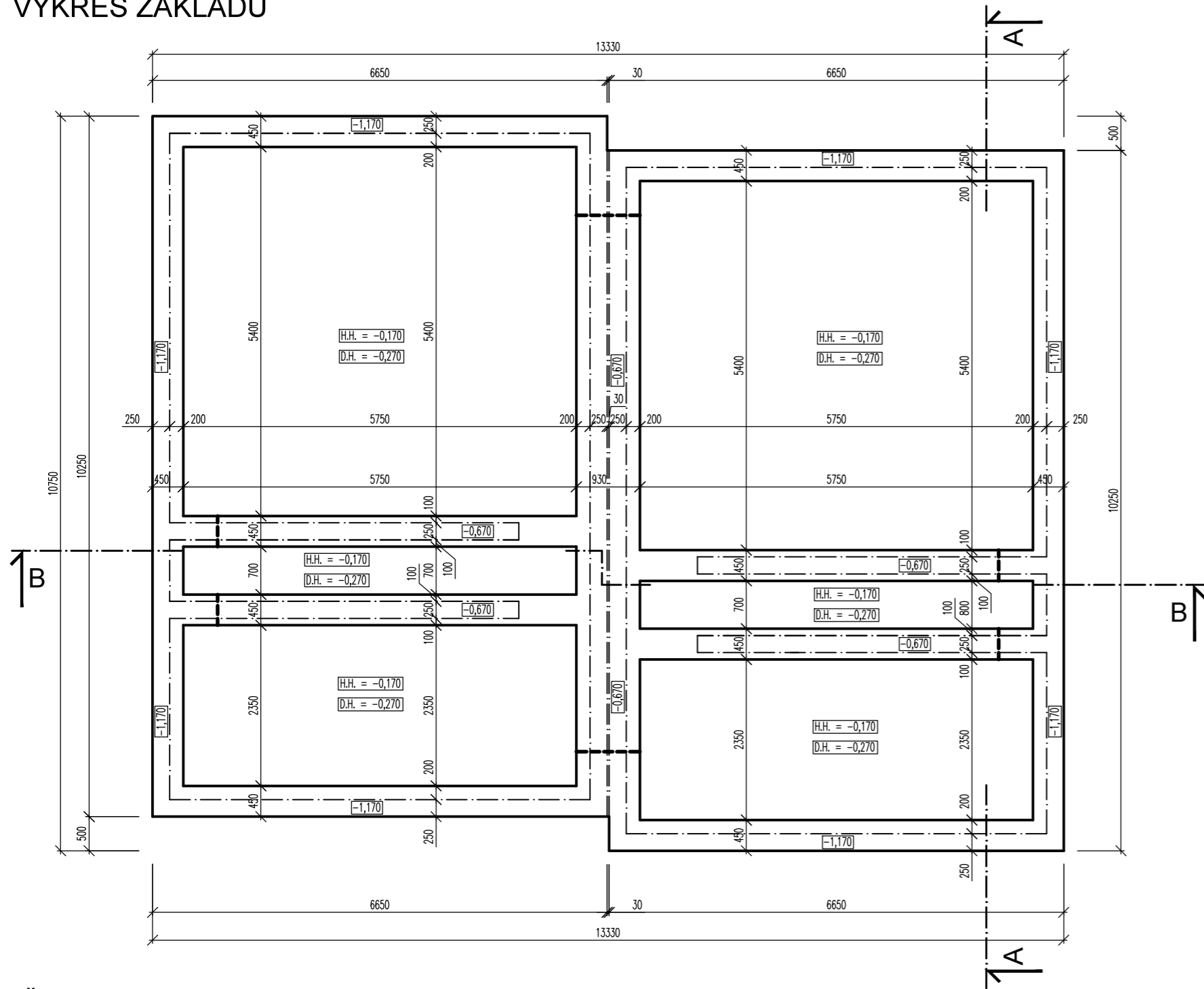

LEGENDA MATERIÁLŮ

- TVÁRNICE YTONG tl. 250mm, P6-650
- PŘÍČKOVÉ TVÁRNICE YTONG tl. 125mm, P2-500
- PŮVODNÍ ZEMINA
- TEP. IZOLACE - POLYSTYREN TL.120/80mm
- ŠTĚRKOVÝ HUTNĚNÝ PODSYP
- BETON C 20/25
- ŽELEZOBETON

ŘEZ B - B'

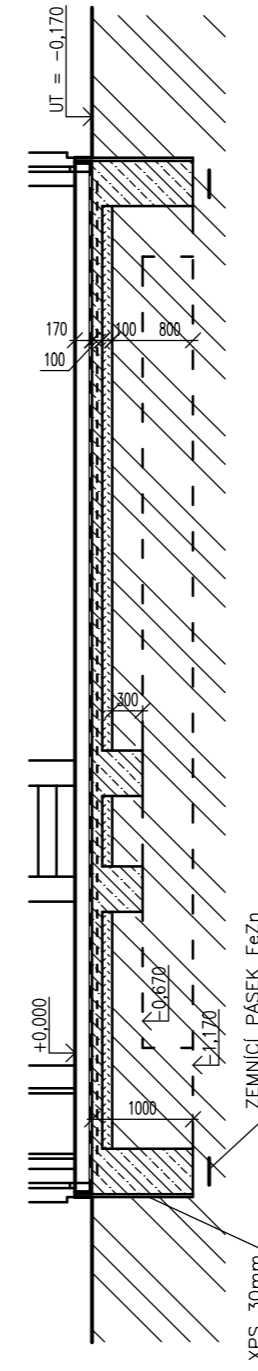

ŘEZ A - A'

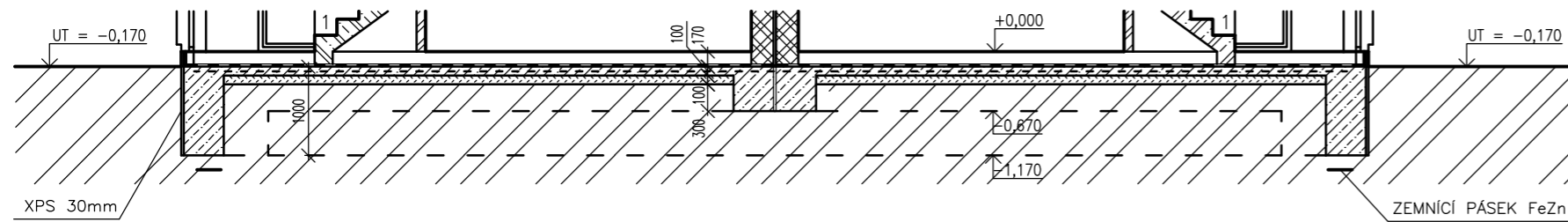

POZNÁMKY

- PŘED BETONÁŽÍ ZÁKLADŮ BUDE NA DNO VÝKOPU PO OBVODU ZALOŽEN ZEMNÍ PÁSEK FeZn
- PROSTUPY PRO INSTALACE SKRZ ZÁKLADY BUDOU PROVEDENY PODLE PROJEKTŮ JEDNOTLIVÝCH PROFESÍ
- PŘED ZAHÁJENÍM VÝKOPOVÝCH PRACÍ BUDOU VYTYČENY VEŠKERÉ PODZEMNÍ SÍTĚ JEJICH SPRÁVCI
- ZÁKLADY BUDOU PROVEDENY Z BETONU C 20/25

±0,000 = 231,00 m.n.m.

Výškový systém: Bpv

NAVRHL: Jiří Barták	VYPRACOVAL: Jiří Barták	ZODPOVĚDNÝ PROJEKTANT: Libor Bula	Warantia s.r.o. projektování staveb IČO: 015 58 994 Nad Vodojemem 3291 276 01 Mělník	
INVESTOR: REALMA s.r.o., třída Tomáše Bati 190 760 01 Zlín, IČO: 262 55 855			STUPEŇ: DSP	
STAVBA: NOVOSTAVBA RODINNÉHO DOMU KATASTRÁLNÍ ÚZEMÍ BAŠŤ, OBEC BAŠŤ NA POZEMKU p.č. 344/51			DATUM: 1/2017	
ČÁST: ARCHITEKTONICKOSTAVEBNÍ ŘEŠENÍ			FORMÁT: A3	PARÉ:
VÝKRES: VÝKRES ZÁKLADŮ			MĚŘITKO: 1:75	ČÍSLO: D.01

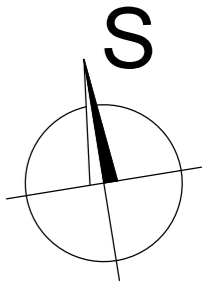

PŮDORYS 1.NP

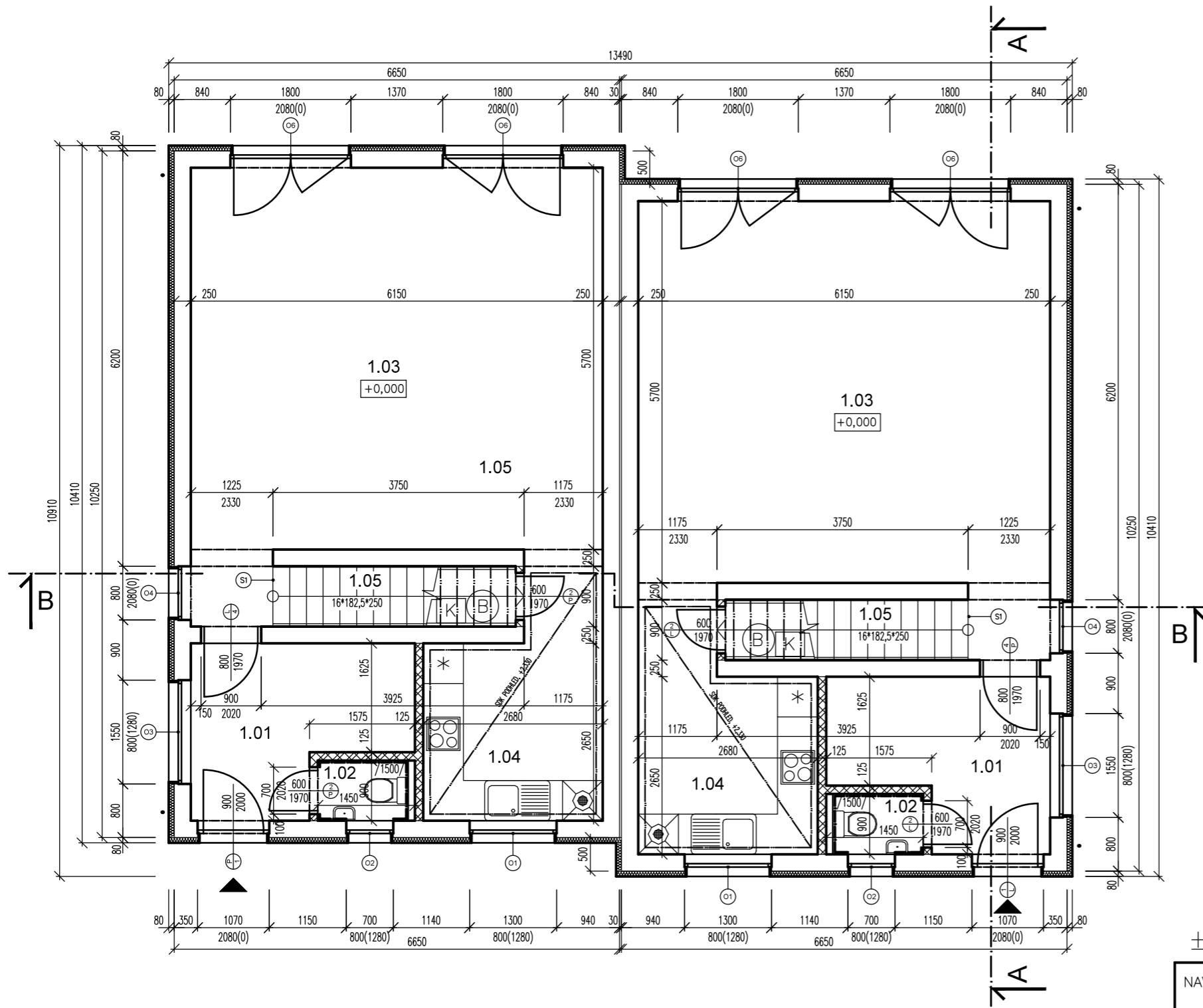

TABULKA MÍSTNOSTÍ 1.NP:

OZN.	ÚČEL MÍSTNOSTI	PLOCHA m2	PODLAHY
1.01	ZÁDVEŘÍ	7,24	KERAM. DLAŽBA
1.02	WC	1,3	KERAM. DLAŽBA
1.03	OBÝVACÍ POKOJ + JID.	36,46	PLOVOUCÍ PODL.
1.04	KUCHYNĚ	8,74	KERAM. DLAŽBA
1.05	KOMORA	1,9	KERAM. DLAŽBA
-	CELKEM	55,64	-

VÝPLNĚ OTVORŮ

OKENNÍ

- O1 - 1300/800 - PLASTOVÉ S IZOLAČNÍM DVOJSKLEM
- O2 - 700/800 - PLASTOVÉ S IZOLAČNÍM DVOJSKLEM
- O3 - 1550/800 - PLASTOVÉ S IZOLAČNÍM DVOJSKLEM
- O4 - 800/2080 - PLASTOVÉ S IZOLAČNÍM DVOJSKLEM
- O5 - 1800/800 - PLASTOVÉ S IZOLAČNÍM DVOJSKLEM
- O6 - 1800/2080 - PLASTOVÉ S IZOLAČNÍM DVOJSKLEM

DVEŘNÍ

- 1 - 900/2000 - VSTUP. PLASTOVÉ S RÁM. ZÁRUBNÍ
- 2 - 600/1970 - DÝHOVANÉ V OBLOŽKOVÉ ZÁRUBNÍ
- 3 - 700/1970 - DÝHOVANÉ V OBLOŽKOVÉ ZÁRUBNÍ
- 4 - 800/1970 - DÝHOVANÉ V OBLOŽKOVÉ ZÁRUBNÍ

LEGENDA MATERIÁLŮ

- TVÁRNICE YTONG tl. 250mm P6-650
- PŘÍČKOVKY YTONG tl. 125mm
- TEP. IZOLACE - POLYSTYREN TL.80mm

LEGENDA ZNAČEK

- (S1) SCHODIŠTĚ ZE SCHODIŠŤOVÝCH STUPŇŮ YTONG
- PODEZDĚNÉ ZDIVEM YTONG tl. 50mm
- OBLOŽENÉ KERAMICKOU DLAŽBOU, VČ. SOKLU v.80mm

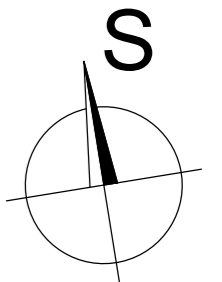

±0,000 = 231,00 m.n.m.

Výškový systém: Bpv

NAVRHL: Jiří Barták	VYPRACOVAL: Jiří Barták	ZODPOVĚDNÝ PROJEKTANT: Libor Bula	Warantia s.r.o. projektování staveb IČO: 015 58 994 Nad Vodojemem 3291 276 01 Mělník	
INVESTOR: REALMA s.r.o., třída Tomáše Bati 190 760 01 Zlín, IČO: 262 55 855			STUPEŇ: DSP	
STAVBA: NOVOSTAVBA RODINNÉHO DOMU KATASTRÁLNÍ ÚZEMÍ BAŠŤ, OBEC BAŠŤ NA POZEMKU p.č. 344/51			DATUM: 1/2017	
ČÁST: ARCHITEKTONICKOSTAVEBNÍ ŘEŠENÍ			FORMÁT: A3	PARÉ:
VÝKRES: PŮDORYS 1.NP			MĚŘITKO: 1:75	ČÍSLO: D.02

PŮDORYS 2.NP

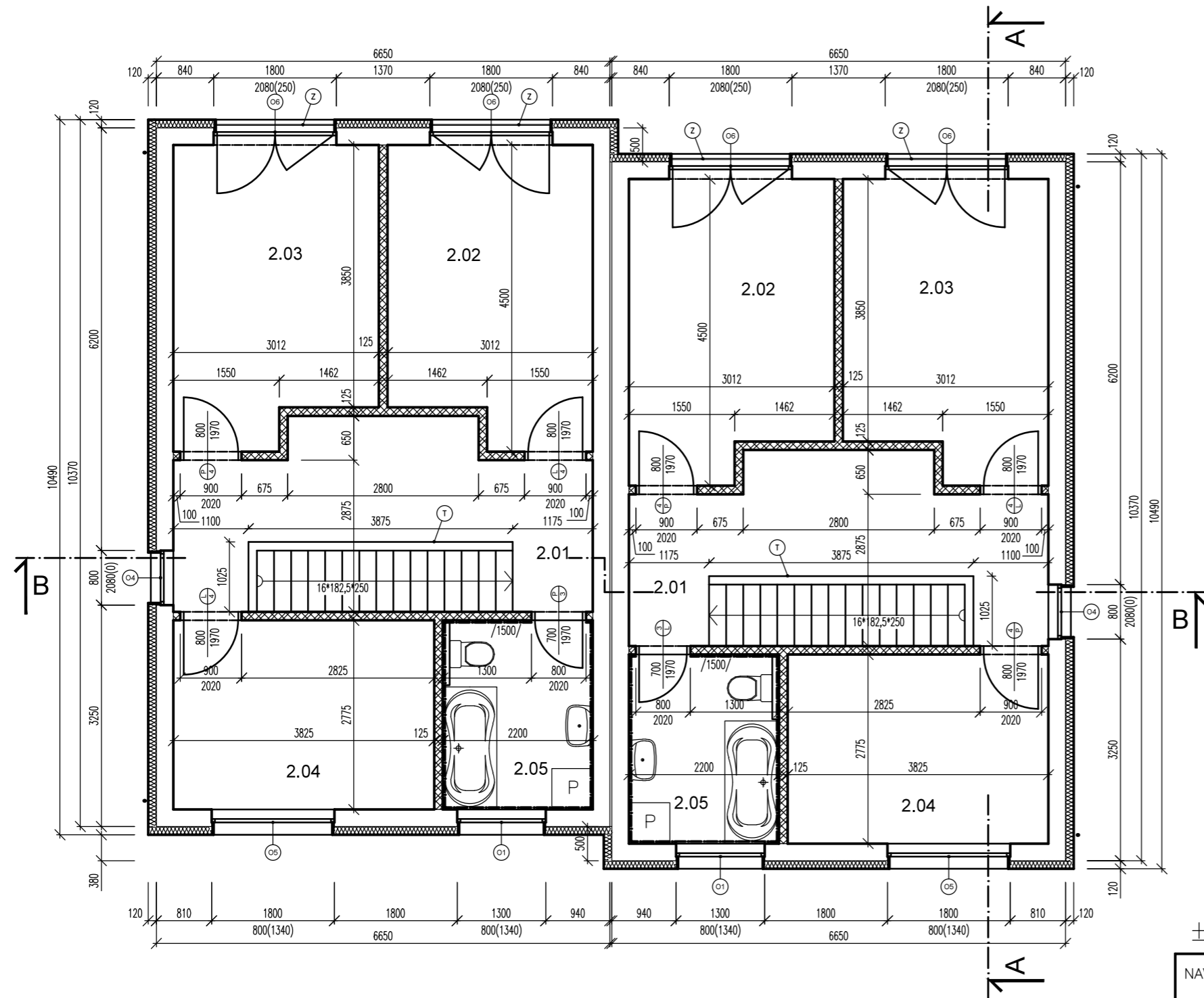

TABULKA MÍSTNOSTÍ 2.NP:

OZN.	ÚČEL MÍSTNOSTI	PLOCHA m ²	PODLAHY
2.01	CHODBA	11,4	PLOVOUCÍ PODL.
2.02	POKOJ	12,65	PLOVOUCÍ PODL.
2.03	POKOJ	12,65	PLOVOUCÍ PODL.
2.04	POKOJ	10,6	PLOVOUCÍ PODL.
2.05	KOUPELNA	6,1	KERAM. DLAŽBA
-	CELKEM	53,4	-

VÝPLNĚ OTVORŮ

OKENNÍ

- O1 - 1300/800 - PLASTOVÉ S IZOLAČNÍM DVOJSKLEM
- O2 - 700/800 - PLASTOVÉ S IZOLAČNÍM DVOJSKLEM
- O3 - 1550/800 - PLASTOVÉ S IZOLAČNÍM DVOJSKLEM
- O4 - 800/2080 - PLASTOVÉ S IZOLAČNÍM DVOJSKLEM
- O5 - 1800/800 - PLASTOVÉ S IZOLAČNÍM DVOJSKLEM
- O6 - 1800/2080 - PLASTOVÉ S IZOLAČNÍM DVOJSKLEM

DVEŘNÍ

- 1 - 900/2000 - VSTUP. PLASTOVÉ S RÁM. ZÁRUBNÍ
- 2 - 600/1970 - DÝHOVANÉ V OBLOŽKOVÉ ZÁRUBNÍ
- 3 - 700/1970 - DÝHOVANÉ V OBLOŽKOVÉ ZÁRUBNÍ
- 4 - 800/1970 - DÝHOVANÉ V OBLOŽKOVÉ ZÁRUBNÍ

LEGENDA MATERIÁLŮ

- TVÁRNICE YTONG tl. 250mm P4-500
- PŘÍČKOVKY YTONG tl. 125mm
- TEP. IZOLACE - POLYSTYREN TL.120mm

LEGENDA ZNAČEK

- TRUHLÁŘSKÝ VÝROBEK - MADLO (VÝŠKA 1000MM)
- ZÁMEČNICKÝ VÝROBEK - ZÁBRADLÍ SE SKLEŇENOU VÝPLNÍ

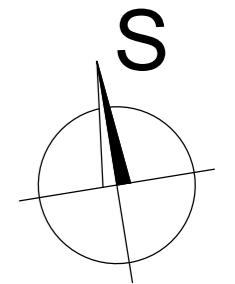

±0,000 = 231,00 m.n.m.

Výškový systém: Bpv

NAVRHL: Jiří Barták	VYPRACOVAL: Jiří Barták	ZODPOVĚDNÝ PROJEKTANT: Libor Bula	Warantia s.r.o. projektování staveb IČO: 015 58 994 Nad Vodojemem 3291 276 01 Mělník	
INVESTOR: REALMA s.r.o., třída Tomáše Bati 190 760 01 Zlín, IČO: 262 55 855			STUPEŇ: DSP	
STAVBA: NOVOSTAVBA RODINNÉHO DOMU KATASTRÁLNÍ ÚZEMÍ BAŠŤ, OBEC BAŠŤ NA POZEMKU p.č. 344/51			DATUM: 1/2017	
ČÁST: ARCHITEKTONICKOSTAVEBNÍ ŘEŠENÍ			FORMÁT: A3	PARÉ:
VÝKRES: PŮDORYS 2.NP			MĚŘITKO: 1:75	ČÍSLO: D.03

ŘEZ A - A'

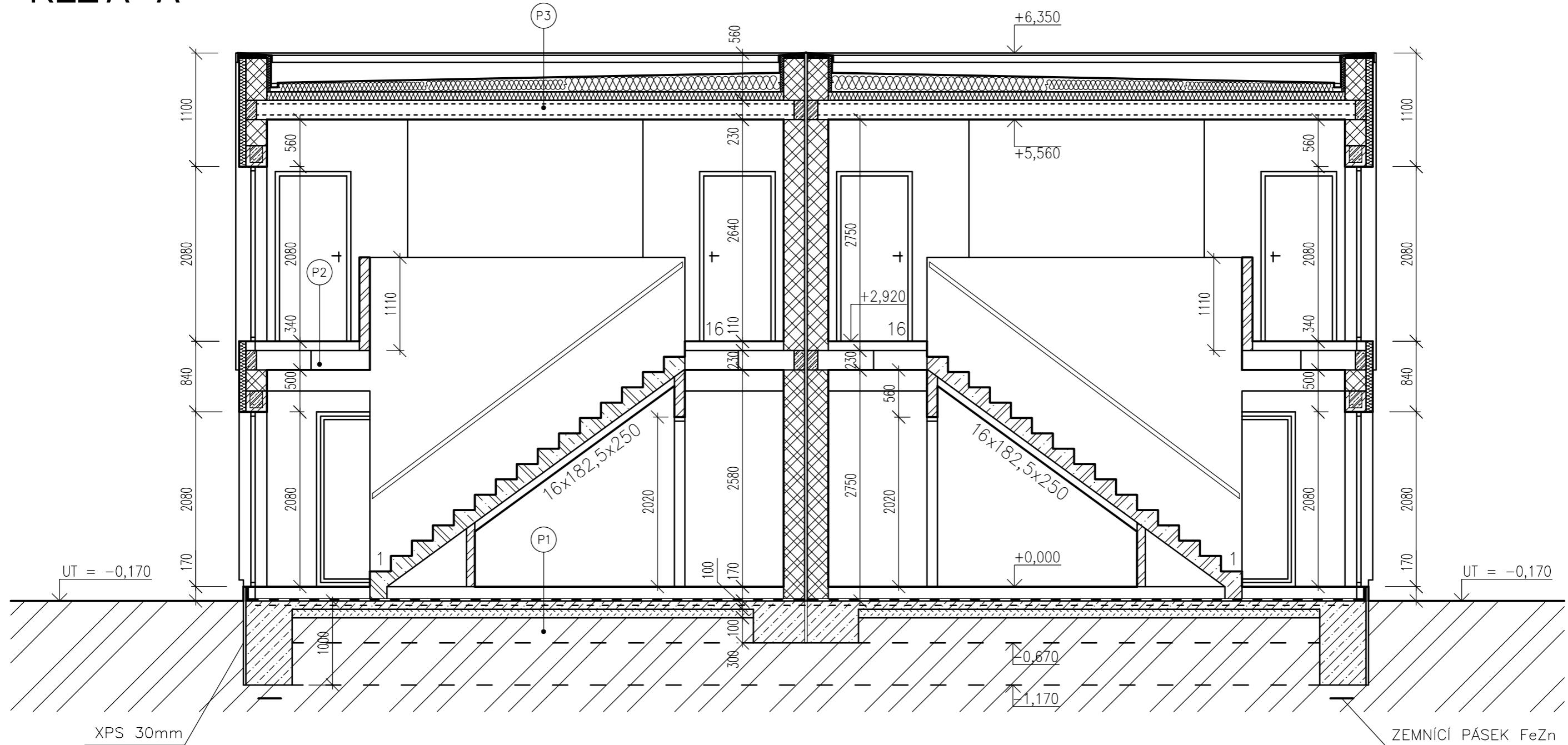

LEGENDA MATERIÁLŮ

-  TVÁRNICE YTONG tl. 250mm, P6-650
-  TVÁRNICE YTONG tl. 250mm, P4-500
-  PŘÍČKOVÉ TVÁRNICE YTONG tl. 125mm, P2-500
-  PŮVODNÍ ZEMINA
-  TEP. IZOLACE - POLYSTYREN TL.120/80mm
-  ŠTĚRKOVÝ HUTNĚNÝ PODSYP
-  BETON C 20/25
-  ŽELEZOBETON

SKLADBY PODLAH

- P3** FÓLIOVÁ IZOLACE MULTIPLAN FG tl. 1,5mm
(TYP A KOTVENÍ UPŘESNÍ DODAVATEL PŘI REALIZACI)
SEPARAČNÍ POLYPROPYLENOVÁ TEXTILIE FILTEK 300
TEPELNÁ IZOLACE SPÁDOVÉ KLINY EPS, MIN.SPÁD 2%,
TEPELNÁ IZOLACE EPS 100 (VE DVOU VRSTVÁCH S PŘELOŽENÍM SPAR)
PAROZÁBRANA GLASTEK 40 SPECIAL MINERAL
KERAMICKÝ STROP-PANELY HELUZ 230mm
- P2** NÁŠLAPNÁ VRSTVA: KERAMICKÁ DLAŽBA / PLOVOUCÍ PODLAHA
BETONOVÝ POTĚR 50mm
PODLAHOVÉ VYTÁPĚNÍ + SYSTÉMOVÁ DESKA PODLAHOVÉHO VYTÁPĚNÍ
S EPS A ODRAZIVOU VRSTVOU 40mm
KROČEJOVÁ IZOLACE 20mm
KERAMICKÝ STROP-PANELY HELUZ 230mm
- P1** NÁŠLAPNÁ VRSTVA: KERAMICKÁ DLAŽBA / PLOVOUCÍ PODLAHA
BETONOVÝ POTĚR 50mm
PODLAHOVÉ VYTÁPĚNÍ + SYSTÉMOVÁ DESKA PODLAHOVÉHO VYTÁPĚNÍ
S EPS A ODRAZIVOU VRSTVOU 40mm
TEPELNÁ IZOLACE POLYSTYREN (PSB S-25) 80mm
HYDROIZOLACE VRCHNÍ PÁS - BITAGIT RADON 40 AL
HYDROIZOLACE SPODNÍ PÁS - BITAGIT BEZ AL VLOŽKY
ZÁKLADOVÁ DESKA 100mm S KARI VÝZTUŽNOU SÍŤÍ 150/6
ŠTĚRKOVÝ HUTNĚNÝ PODSYP 100mm

±0,000 = 231,00 m.n.m.

Výškový systém: Bpv

NAVRHL: Jiří Barták	VYPRACOVAL: Jiří Barták	ZODPOVĚDNÝ PROJEKTANT: Libor Bula	Warantia s.r.o. projektování staveb IČO: 015 58 994 Nad Vodojemem 3291 276 01 Mělník	
INVESTOR: REALMA s.r.o., třída Tomáše Bati 190 760 01 Zlín, IČO: 262 55 855			STUPEŇ: DSP	
STAVBA: NOVOSTAVBA RODINNÉHO DOMU KATASTRÁLNÍ ÚZEMÍ BAŠŤ, OBEC BAŠŤ NA POZEMKU p.č. 344/51			DATUM: 1/2017	
ČÁST: ARCHITEKTONICKOSTAVEBNÍ ŘEŠENÍ			FORMÁT: A3	PARÉ:
VÝKRES: ŘEZ A-A			MĚŘITKO: 1:50	ČÍSLO: D.04

ŘEZ B - B'

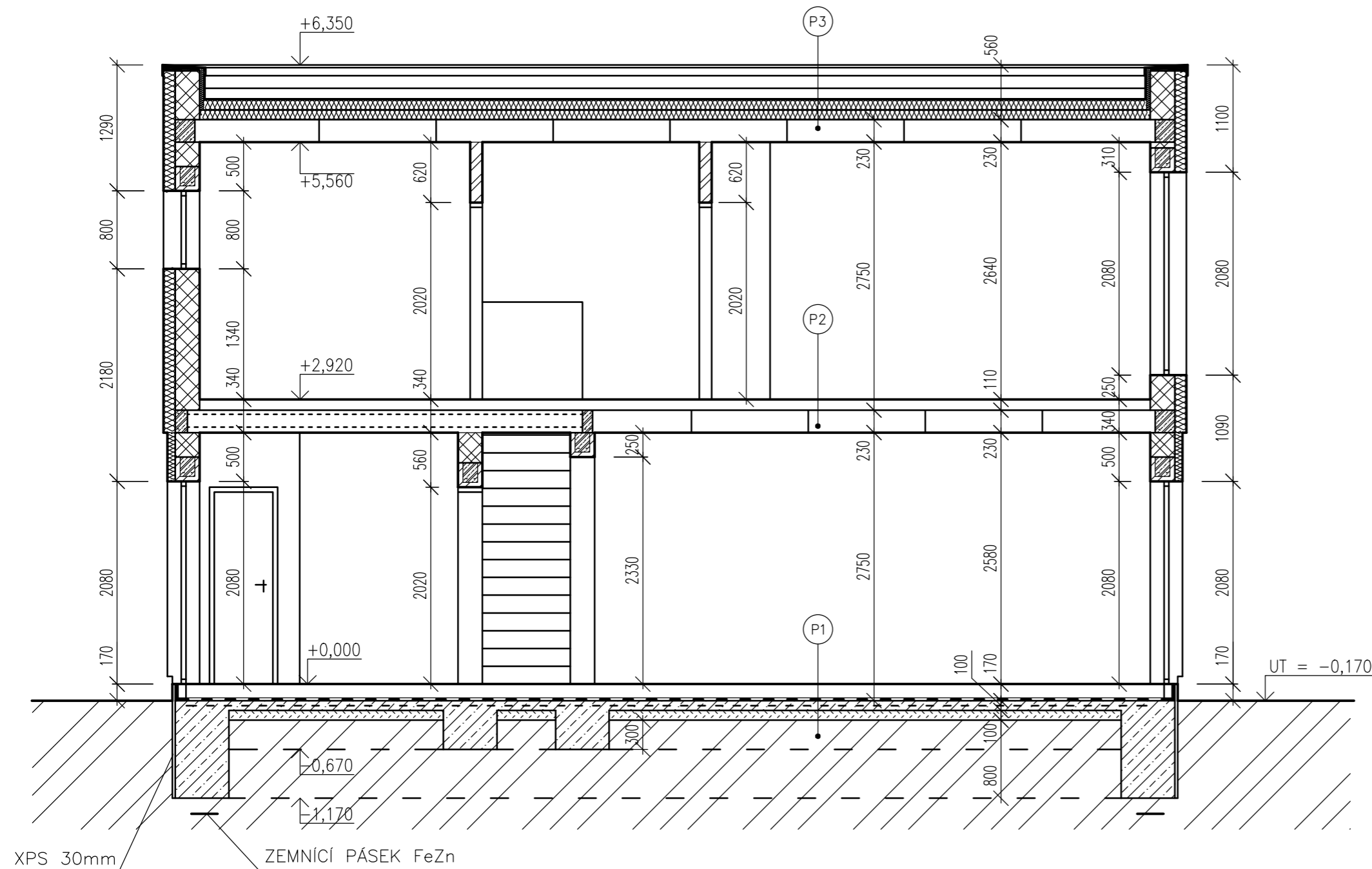

LEGENDA MATERIÁLŮ

- TVÁRNICE YTONG tl. 250mm, P6-650
- TVÁRNICE YTONG tl. 250mm, P4-500
- PŘÍČKOVÉ TVÁRNICE YTONG tl. 125mm, P2-500
- PŮVODNÍ ZEMINA
- TEP. IZOLACE - POLYSTYREN TL.120/80mm
- ŠTĚRKOVÝ HUTNĚNÝ PODSYP
- BETON C 20/25
- ŽELEZOBETON

SKLADBY PODLAH

- P3** FÓLIOVÁ IZOLACE MULTIPLAN FG tl. 1,5mm
(TYP A KOTVENÍ UPŘESNÍ DODAVATEL PŘI REALIZACI)
SEPARAČNÍ POLYPROPYLENOVÁ TEXTILIE FILTEK 300
TEPELNÁ IZOLACE SPÁDOVÉ KLÍNY EPS, MIN.SPÁD 2%,
TEPELNÁ IZOLACE EPS 100 (VE DVOU VRSTVÁCH S PŘELOŽENÍM SPAR)
PAROZÁBRANA GLASTEK 40 SPECIAL MINERAL
KERAMICKÝ STROP-PANELY HELUZ 230mm
- P2** NÁŠLAPNÁ VRSTVA: KERAMICKÁ DLAŽBA / PLOVOUCÍ PODLAHA
BETONOVÝ POTĚR 50mm
PODLAHOVÉ VYTÁPĚNÍ + SYSTÉMOVÁ DESKA PODLAHOVÉHO VYTÁPĚNÍ
S EPS A ODRAZIVOU VRSTVOU 40mm
KROČEJOVÁ IZOLACE 20mm
KERAMICKÝ STROP-PANELY HELUZ 230mm
- P1** NÁŠLAPNÁ VRSTVA: KERAMICKÁ DLAŽBA / PLOVOUCÍ PODLAHA
BETONOVÝ POTĚR 50mm
PODLAHOVÉ VYTÁPĚNÍ + SYSTÉMOVÁ DESKA PODLAHOVÉHO VYTÁPĚNÍ
S EPS A ODRAZIVOU VRSTVOU 40mm
TEPELNÁ IZOLACE POLYSTYREN (PSB S-25) 80mm
HYDROIZOLACE VRCHNÍ PÁS - BITAGIT RADON 40 AL
HYDROIZOLACE SPODNÍ PÁS - BITAGIT BEZ AL VLOŽKY
ZÁKLADOVÁ DESKA 100mm S KARI VÝZTUŽNOU SÍŤÍ 150/6
ŠTĚRKOVÝ HUTNĚNÝ PODSYP 100mm

±0,000 = 231,00 m.n.m.

Výškový systém: BpV

NAVRHL: Jiří Barták	VYPRACOVAL: Jiří Barták	ZODPOVĚDNÝ PROJEKTANT: Libor Bula	Warantia s.r.o. projektování staveb IČO: 015 58 994 Nad Vodojemem 3291 276 01 Mělník	
INVESTOR: REALMA s.r.o., třída Tomáše Bati 190 760 01 Zlín, IČO: 262 55 855			STUPEŇ: DSP	
STAVBA: NOVOSTAVBA RODINNÉHO DOMU KATASTRÁLNÍ ÚZEMÍ BAŠŤ, OBEC BAŠŤ NA POZEMKU p.č. 344/51			DATUM: 1/2017	
ČÁST: ARCHITEKTONICKOSTAVEBNÍ ŘEŠENÍ			FORMÁT: A3	PARÉ:
VÝKRES: ŘEZ B-B			MĚŘITKO: 1:50	ČÍSLO: D.05

VÝKRES POHLEDŮ

POHLED JIŽNÍ

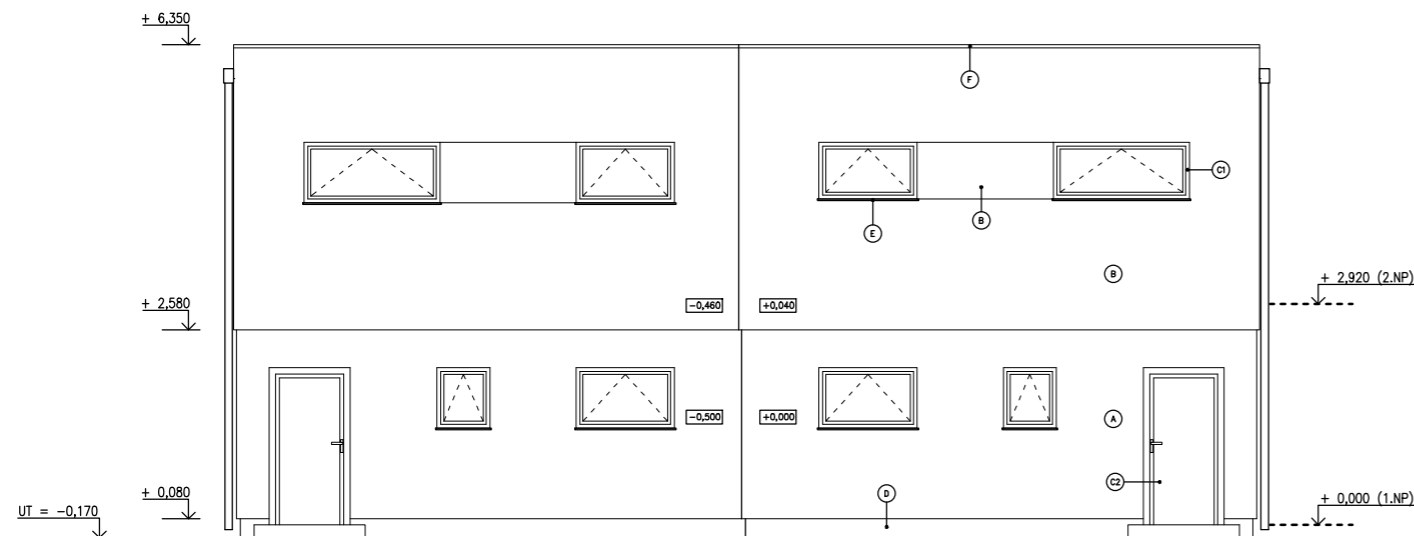

POHLED ZÁPADNÍ

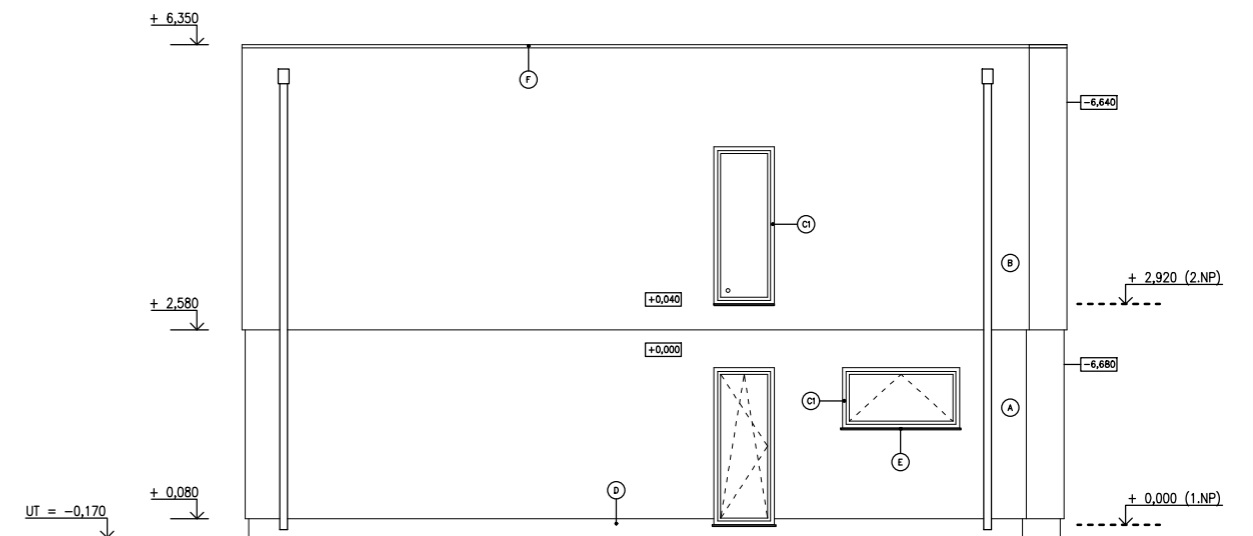

POHLED VÝCHODNÍ

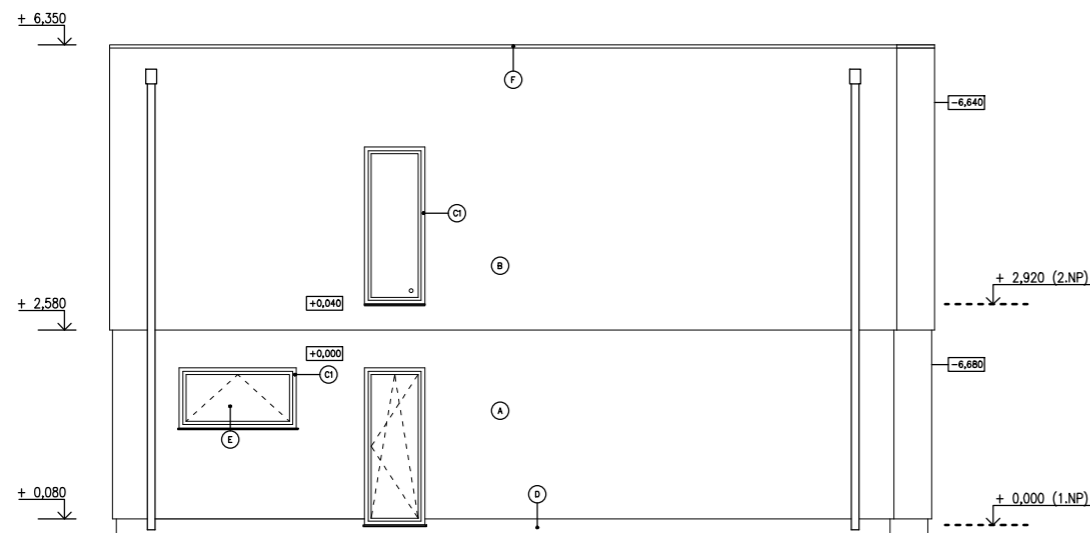

POHLED SEVERNÍ

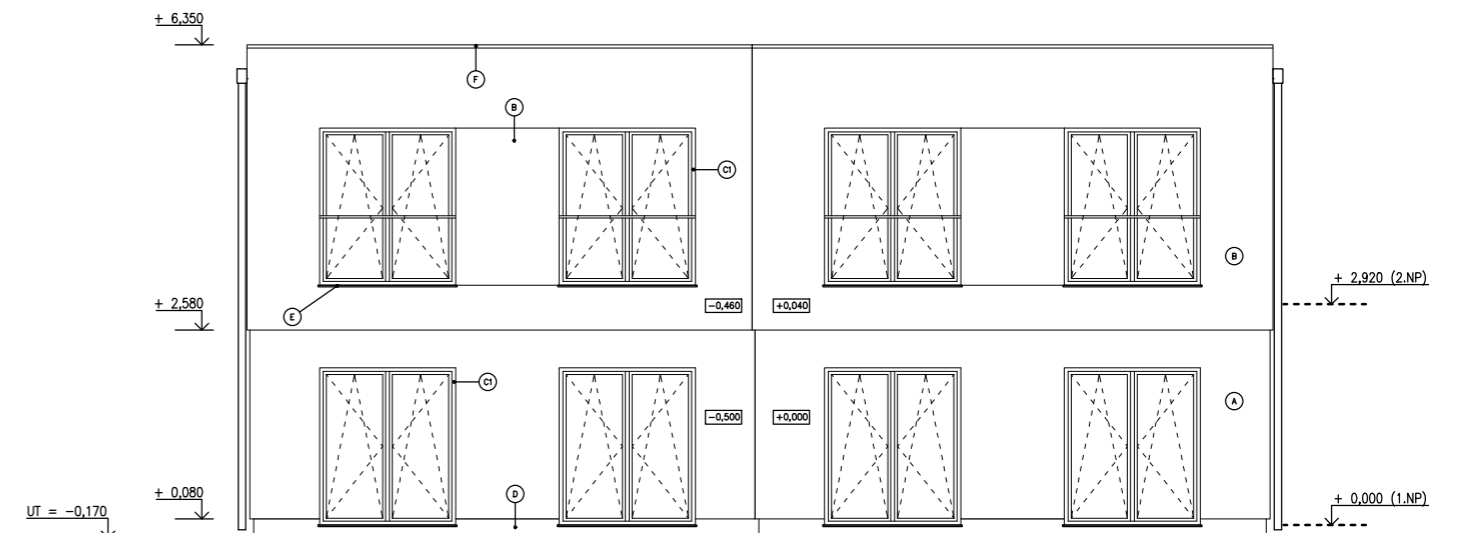

LEGENDA POVRCHOVÝCH ÚPRAV

OZN.	POVRCHOVÁ ÚPRAVA	ODSTÍN	POZNÁMKA
A	VENKOVNÍ OMÍTKA	perlová bílá RAL 1013	Baumit probarvovaná
B	VENKOVNÍ OMÍTKA	světle šedá RAL 7035	Baumit probarvovaná
C1	OKNO PLASTOVÉ	černošedá RAL 7021	
C2	VCHODOVÉ DVEŘE - PLASTOVÉ	černošedá RAL 7021	
D	SOKL	RAL 7005	MARMOLIT
E	VENKOVNÍ PARAPET	černošedá RAL 7021	Eternal nátěr 2X
F	OPLECHOVÁNÍ ATIKY	černošedá RAL 7021	Eternal nátěr 2X

±0,000 = 231,00 m.n.m.

Výškový systém: Bpv

NAVRHL: Jiří Barták	VYPRACOVAL: Jiří Barták	ZODPOVĚDNÝ PROJEKTANT: Libor Bula	Warantia s.r.o. projektování staveb IČO: 015 58 994 Nad Vodojemem 3291 276 01 Mělník	
INVESTOR: REALMA s.r.o., třída Tomáše Bati 190 760 01 Zlín, IČO: 262 55 855			STUPEŇ: DSP	
STAVBA: NOVOSTAVBA RODINNÉHO DOMU KATASTRÁLNÍ ÚZEMÍ BAŠŤ, OBEC BAŠŤ NA POZEMKU p.č. 344/51			DATUM: 1/2017	
ČÁST: ARCHITEKTONICKOSTAVEBNÍ ŘEŠENÍ			FORMÁT: A3	PARÉ:
VÝKRES: VÝKRES POHLEDŮ			MĚŘITKO: 1:100	ČÍSLO: D.06

STROP 1.NP - PŘÍZEMÍ

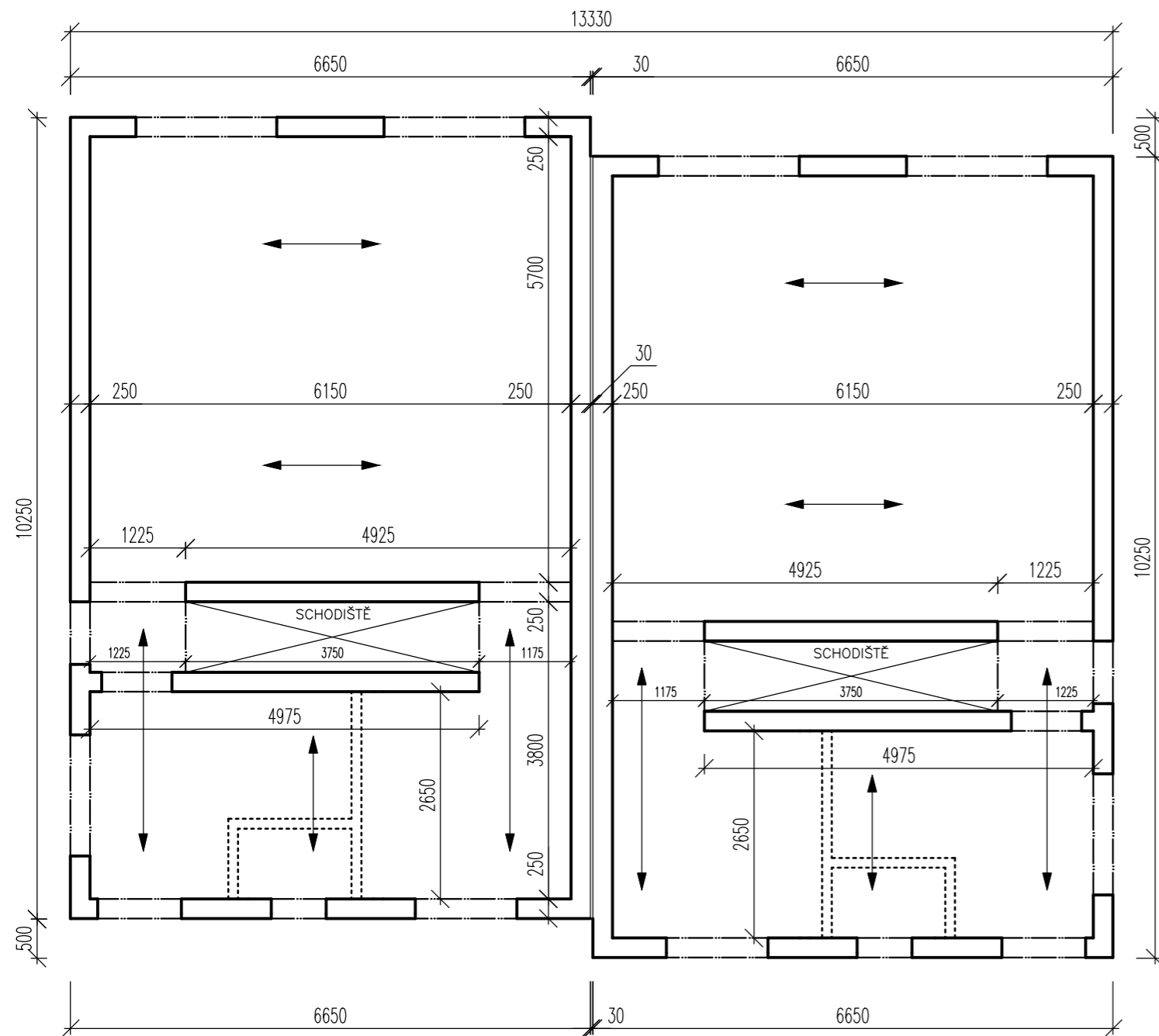

STROP 2.NP - STŘECHA

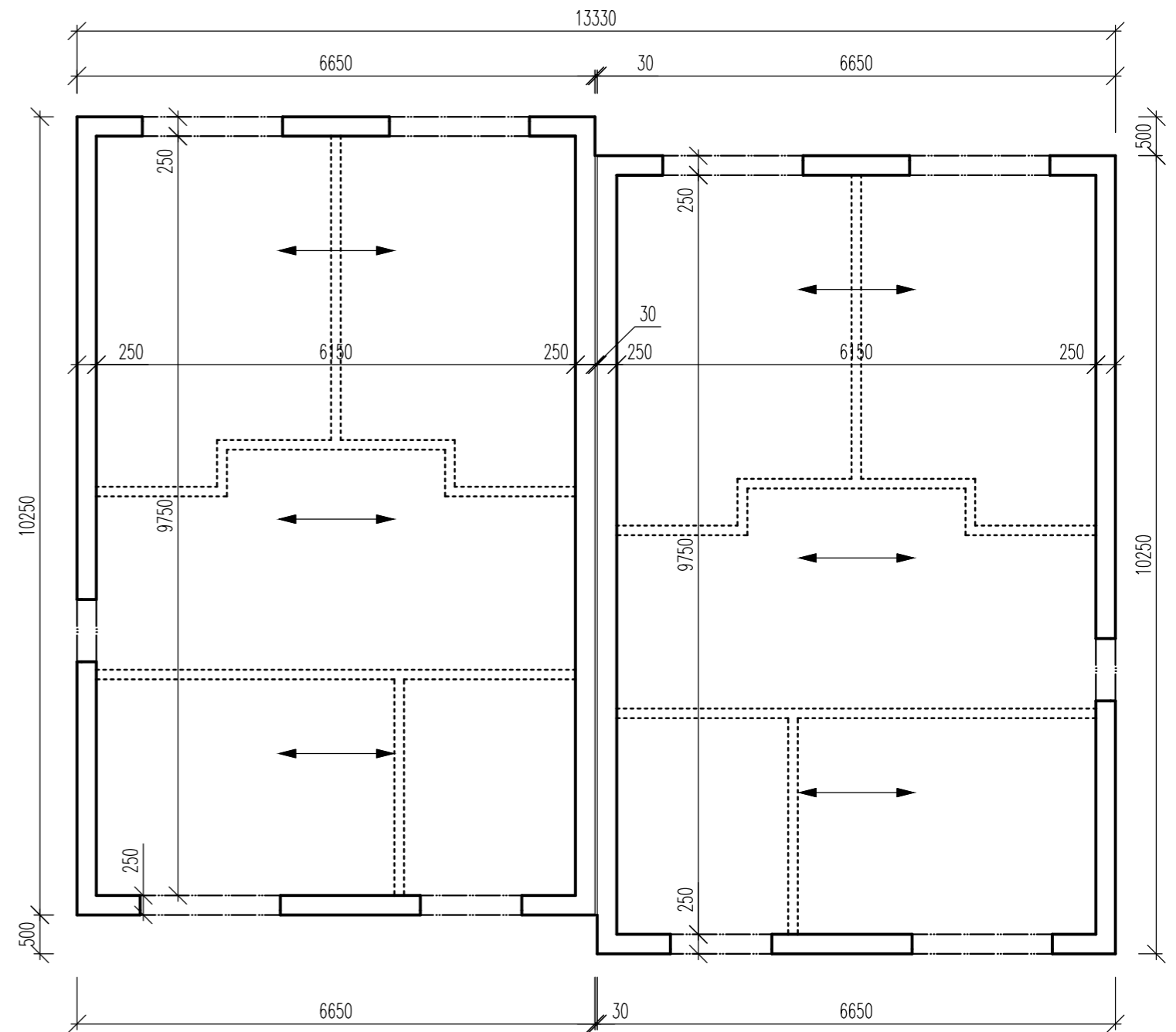

POZNÁMKY

- KONSTRUKČNÍ VÝŠKA STROPŮ JE 230 MM
- PŘED MONTÁŽÍ JE NUTNÉ DODRŽET TECHNOLOGICKÉ POSTUPY DODAVATELE
- PŘED OBJEDNÁNÍM MATERIÁLU JE NUTNÉ PROVÉST ZAMĚŘENÍ SKUTEČNÉHO ZHOTOVENÍ STAVBY
- MIN. DÉLKA ULOŽENÍ PANELŮ NA ZDIVO JE 125 MM
- PŘED PŘITÍŽENÍM PANELŮ OSTATNÍMI KONSTRUKCEMI JE NUTNÉ PROVÉST ZMONOLITNĚNÍ STROPŮ Tzv. ZALITÍ ZÁMKŮ = SPÁR MEZI PANELY A ZTUŽUJÍCÍMI VĚNCI
- K ZALÉVÁNÍ ZÁMKŮ SE POUŽÍVÁ BETON C16/20 - XC1, DOSTATEČNĚ MĚKKÉ KONZISTENCE
- KRYTÍ VÝZTUŽE MIN. 20 MM
- KONSTRUKCE SCHODIŠTĚ NEBUDE ZATĚŽOVAT STROPNÍ PANELY

NAVRHL: Jiří Barták	VYPRACOVAL: Jiří Barták	ZODPOVĚDNÝ PROJEKTANT: Libor Bula	Warantia s.r.o. projektování staveb IČO: 015 58 994 Nad Vodojemem 3291 276 01 Mělník	
INVESTOR: REALMA s.r.o., třída Tomáše Bati 190 760 01 Zlín, IČO: 262 55 855			STUPEŇ: DSP	
STAVBA: NOVOSTAVBA RODINNÉHO DOMU KATASTRÁLNÍ ÚZEMÍ BAŠŤ, OBEC BAŠŤ NA POZEMKU p.č. 344/51			DATUM: 1/2017	
ČÁST: ARCHITEKTONICKOSTAVEBNÍ ŘEŠENÍ			FORMÁT: A3	PARÉ:
VÝKRES: VÝKRES STROPŮ			MĚŘITKO: 1:75	ČÍSLO: D.08

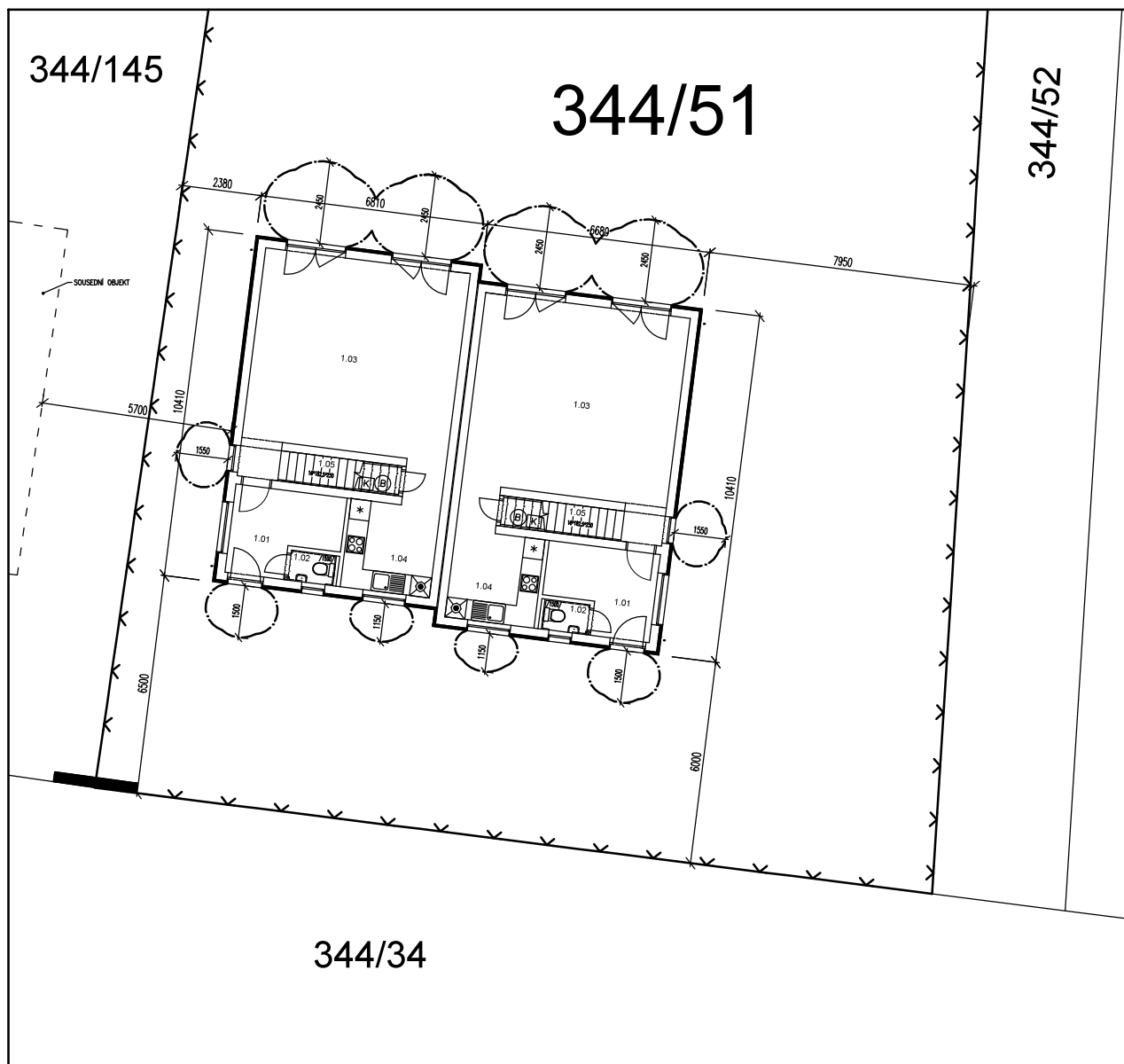

POZNÁMKY

- NA VÝKRESE JE ZNÁZORNĚNA MAXIMÁLNÍ HRANICE POŽÁRNĚ NEBEZPEČNÉHO PROSTORU
- POŽÁRNĚ NEBEZPEČNÝ PROSTOR ZASAHUJE POUZE NA STAVEBNÍ POZEMEK INVESTORA

NAVRHL: Jiří Barták	VYPRACOVAL: Jiří Barták	ZODPOVĚDNÝ PROJEKTANT: Libor Bula	Warantia s.r.o. projektování staveb IČO: 015 58 994 Nad Vodojemem 3291 276 01 Mělník	
INVESTOR: REALMA s.r.o., třída Tomáše Bati 190 760 01 Zlín, IČO: 262 55 855			STUPEŇ: DSP	
STAVBA: NOVOSTAVBA RODINNÉHO DOMU KATASTRÁLNÍ ÚZEMÍ BAŠŤ, OBEC BAŠŤ NA POZEMKU p.č. 344/51			DATUM: 1/2017	
ČÁST: POŽÁRNĚ BEZPEČNOSTNÍ ŘEŠENÍ			FORMÁT: A3	PARÉ:
VÝKRES: PBŘ – SITUACE 1.NP			MĚŘÍTKO: 1:200	ČÍSLO: PBŘ.1

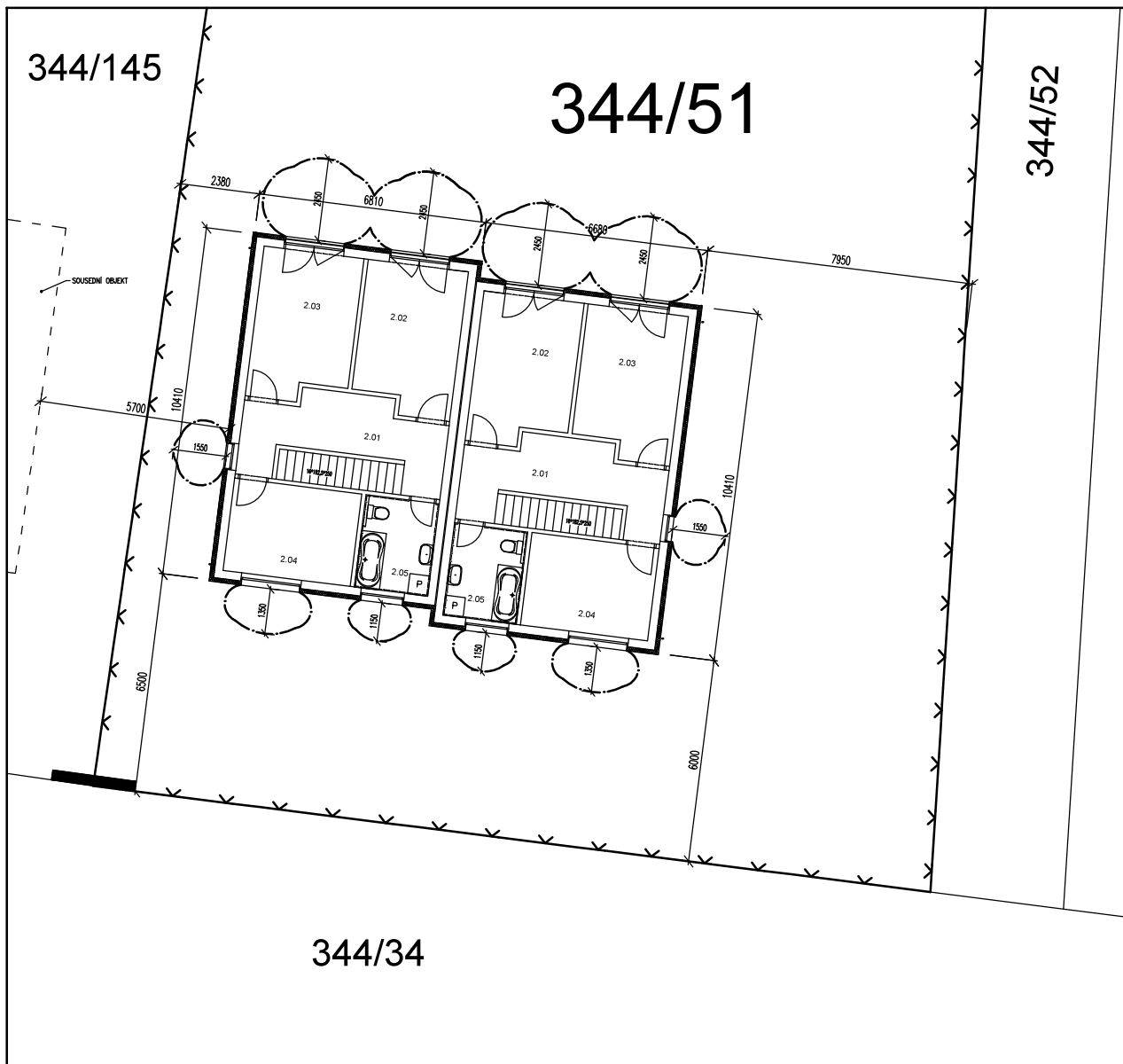

POZNÁMKY

- NA VÝKRESE JE ZNÁZORNĚNA MAXIMÁLNÍ HRANICE POŽÁRNĚ NEBEZPEČNÉHO PROSTORU
- POŽÁRNĚ NEBEZPEČNÝ PROSTOR ZASAHUJE POUZE NA STAVEBNÍ POZEMEK INVESTORA

NAVRHL: Jiří Barták	VYPRACOVAL: Jiří Barták	ZODPOVĚDNÝ PROJEKTANT: Libor Bula	Warantia s.r.o. projektování staveb IČO: 015 58 994 Nad Vodojemem 3291 276 01 Mělník	
INVESTOR: REALMA s.r.o., třída Tomáše Bati 190 760 01 Zlín, IČO: 262 55 855			STUPEŇ: DSP	
STAVBA: NOVOSTAVBA RODINNÉHO DOMU KATASTRÁLNÍ ÚZEMÍ BAŠŤ, OBEC BAŠŤ NA POZEMKU p.č. 344/51			DATUM: 1/2017	
ČÁST: POŽÁRNĚ BEZPEČNOSTNÍ ŘEŠENÍ			FORMÁT: A3	PARÉ:
VÝKRES: PBŘ – SITUACE 2.NP			MĚŘÍTKO: 1:200	ČÍSLO: PBŘ.2

VYTÁPĚNÍ - 1.NP

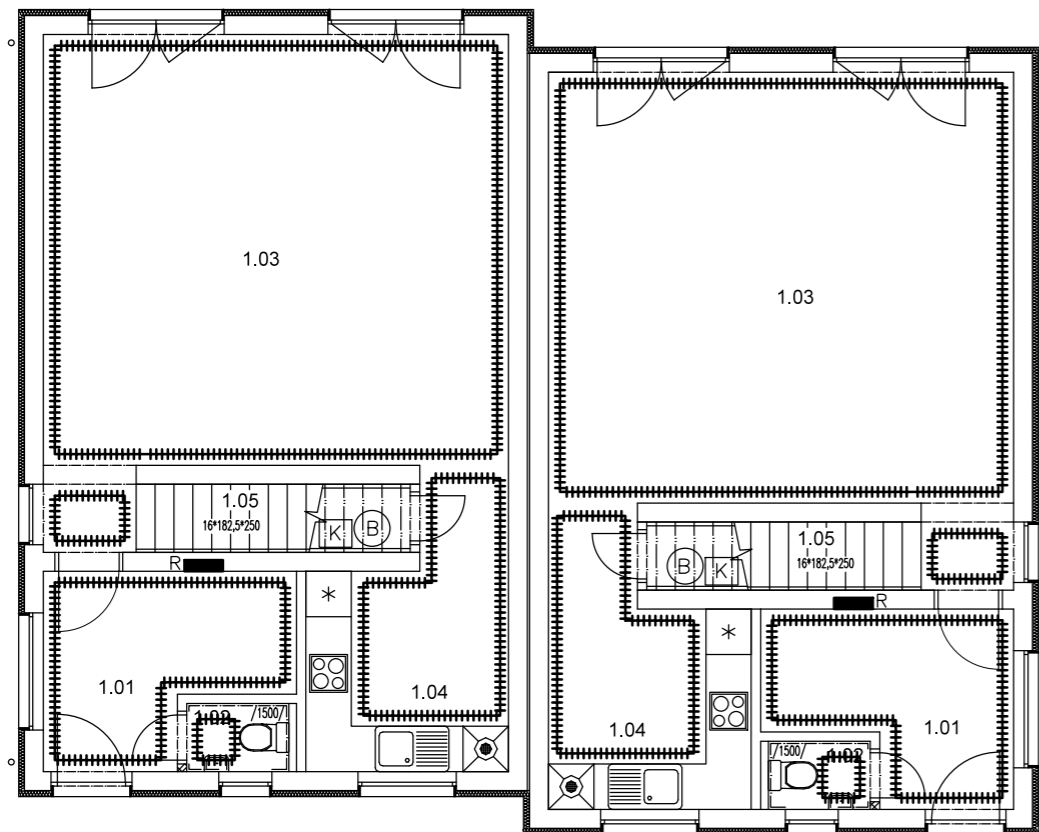

TABULKA MÍSTNOSTÍ 1.NP:

OZN.	ÚČEL MÍSTNOSTI	PLOCHA m2
1.01	ZÁDVEŘÍ	7,24
1.02	WC	1,3
1.03	OBÝVACÍ POKOJ + JÍD.	36,46
1.04	KUCHYNĚ	8,74
1.05	KOMORA	1,9

VYTÁPĚNÍ - 2.NP

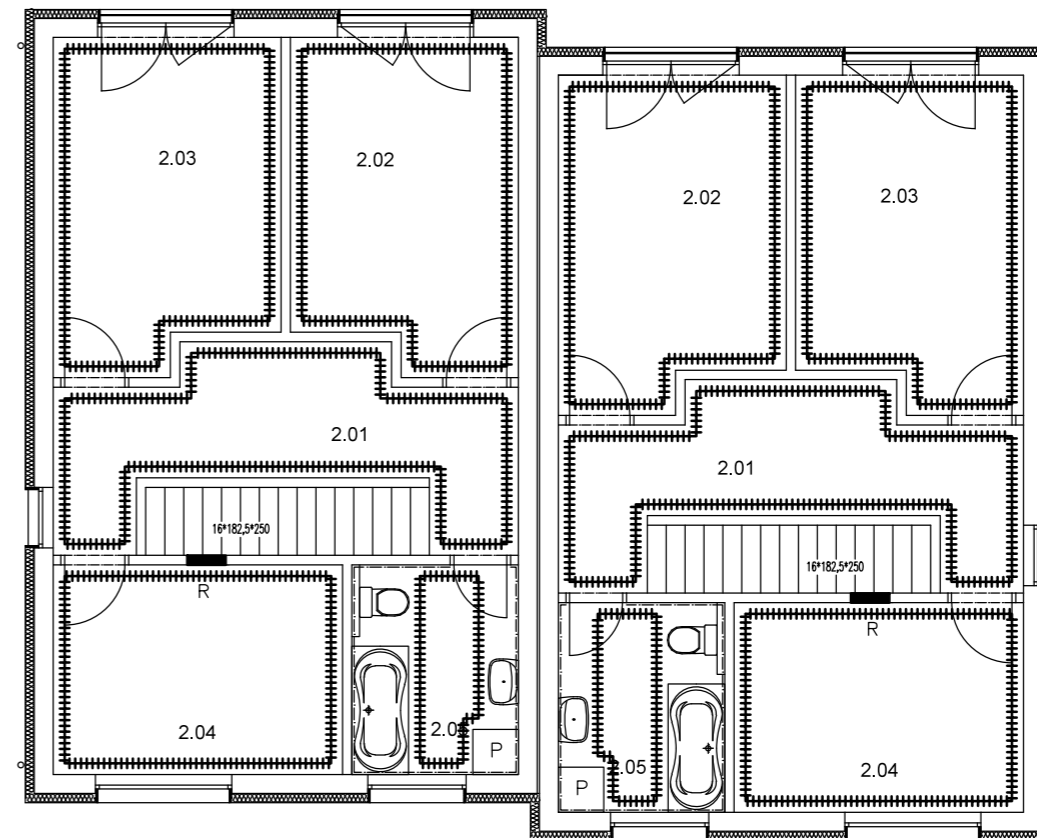

TABULKA MÍSTNOSTÍ 2.NP:

OZN.	ÚČEL MÍSTNOSTI	PLOCHA m2
2.01	CHODBA	11,4
2.02	POKOJ	12,65
2.03	POKOJ	12,65
2.04	POKOJ	10,6
2.05	KOUPELNA	6,1

POZNÁMKY

- V CELÉM OBJEKTU JE NAVRŽENO PODLAHOVÉ TOPENÍ
- ROZVODY PODLAHOVÉHO VYTÁPĚNÍ BUDOU VEDENY V PODLAZE
- ROZVODY BUDOU VEDENY PRO KAŽDOU MÍSTNOST SAMOSTATNĚ Z ROZDĚLOVAČE/SBĚRAČE NA VÝKRESE OZNAČENO R
- ROZVODY BUDOU IZOLOVÁNY TEP. IZOLACÍ tl. 20mm

POTRUBÍ

- TRUBKY REHAU BUDOU OPATŘENÉ TRUBKOVOU IZOLACÍ tl.15mm

KOTEL

- ELEKTRICKÝ KOMBINOVANÝ KOTEL SE ZÁSOBNÍKEM TUV

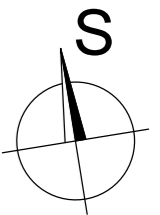

NAVRHL: Jiří Barták	VYPRACOVAL: Jiří Barták	ZODPOVĚDNÝ PROJEKTANT: Libor Bula	Warantia s.r.o. projektování staveb IČO: 015 58 994 Nad Vodojemem 3291 276 01 Mělník	
INVESTOR: REALMA s.r.o., třída Tomáše Bati 190 760 01 Zlín, IČO: 262 55 855			STUPEŇ: DSP	
STAVBA: NOVOSTAVBA RODINNÉHO DOMU KATASTRÁLNÍ ÚZEMÍ BAŠŤ, OBEC BAŠŤ NA POZEMKU p.č. 344/51			DATUM: 1/2017	
ČÁST: TECHNIKA PROSTŘEDÍ STAVEB			FORMÁT: A3	PARÉ:
VÝKRES: VÝKRES VYTÁPĚNÍ			MĚŘITKO: 1:100	ČÍSLO: T.01

KANALIZACE - 1.NP

KANALIZACE - 2.NP

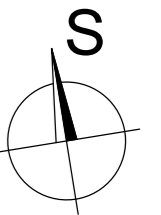
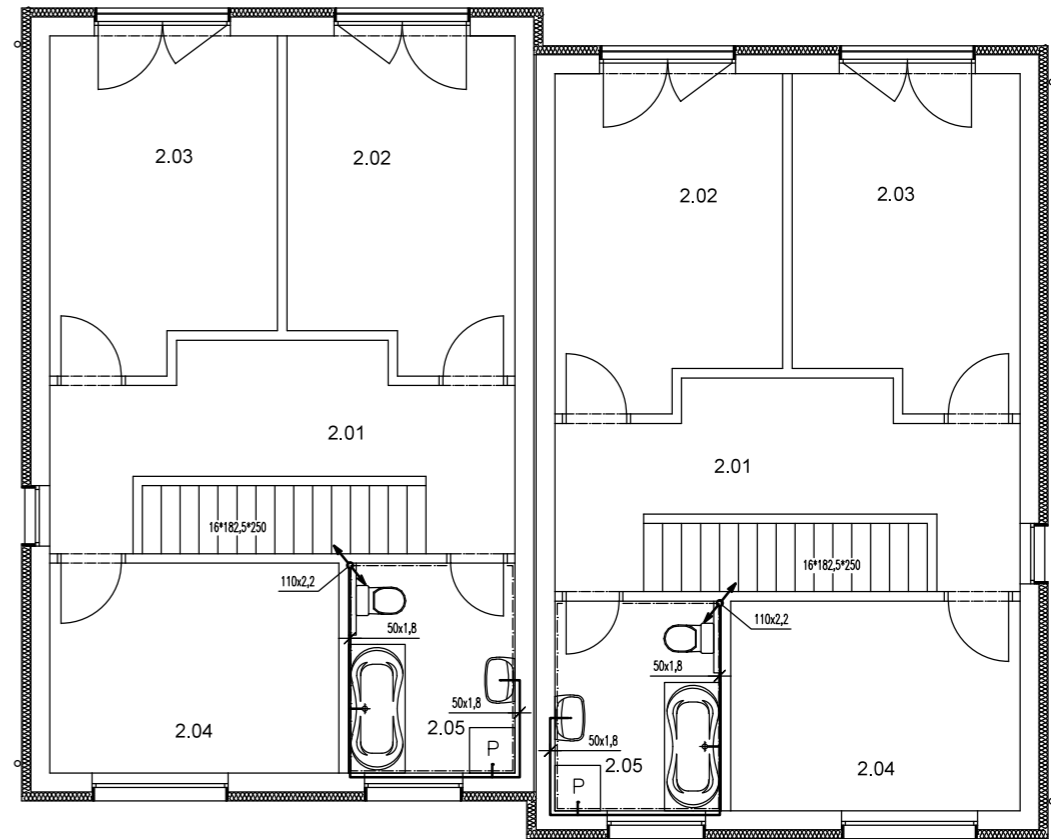
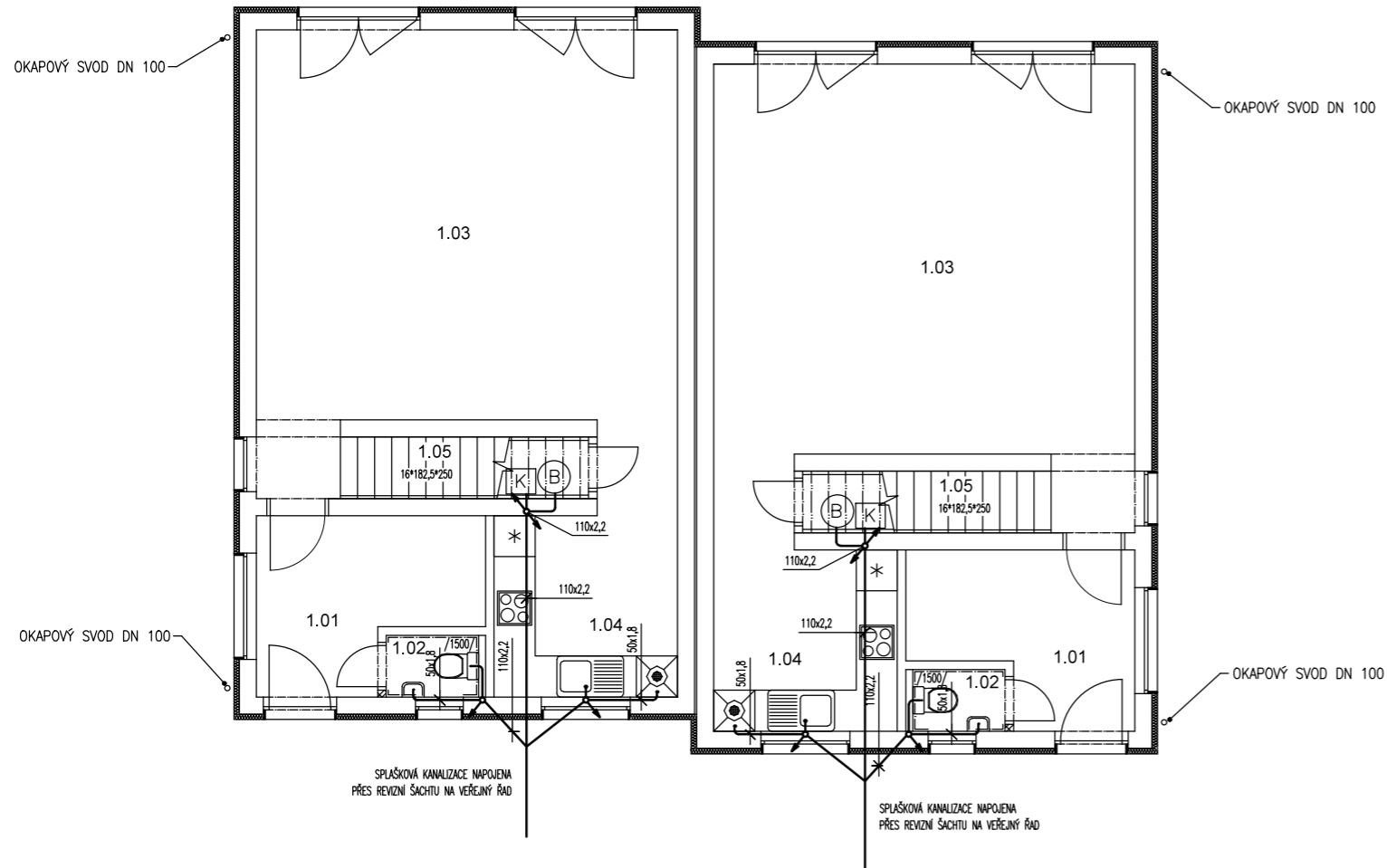

LEGENDA

— PVC POTRUBÍ

POZNÁMKA

- NA VEŘEJNÝ ŘAD BUDE NAPOJENA SPLAŠKOVÁ KANALIZACE RD
- DEŠŤOVÁ KANALIZACE BUE LIKVIDOVÁNA NA VLASTNÍM POZEMKU RD PŘES VSAKOVACÍ POLE

NAVRHL: Jiří Barták	VYPRACOVAL: Jiří Barták	ZODPOVĚDNÝ PROJEKTANT: Libor Bula	Warantia s.r.o. projektování staveb IČO: 015 58 994 Nad Vodojemem 3291 276 01 Mělník	
INVESTOR: REALMA s.r.o., třída Tomáše Bati 190 760 01 Zlín, IČO: 262 55 855			STUPEŇ: DSP	
STAVBA: NOVOSTAVBA RODINNÉHO DOMU KATASTRÁLNÍ ÚZEMÍ BAŠŤ, OBEC BAŠŤ NA POZEMKU p.č. 344/51			DATUM: 1/2017	
ČÁST: TECHNIKA PROSTŘEDÍ STAVEB			FORMÁT: A3	PARÉ:
VÝKRES: VÝKRES KANALIZACE			MĚŘITKO: 1:100	ČÍSLO: T.02

VODOVOD - 1.NP

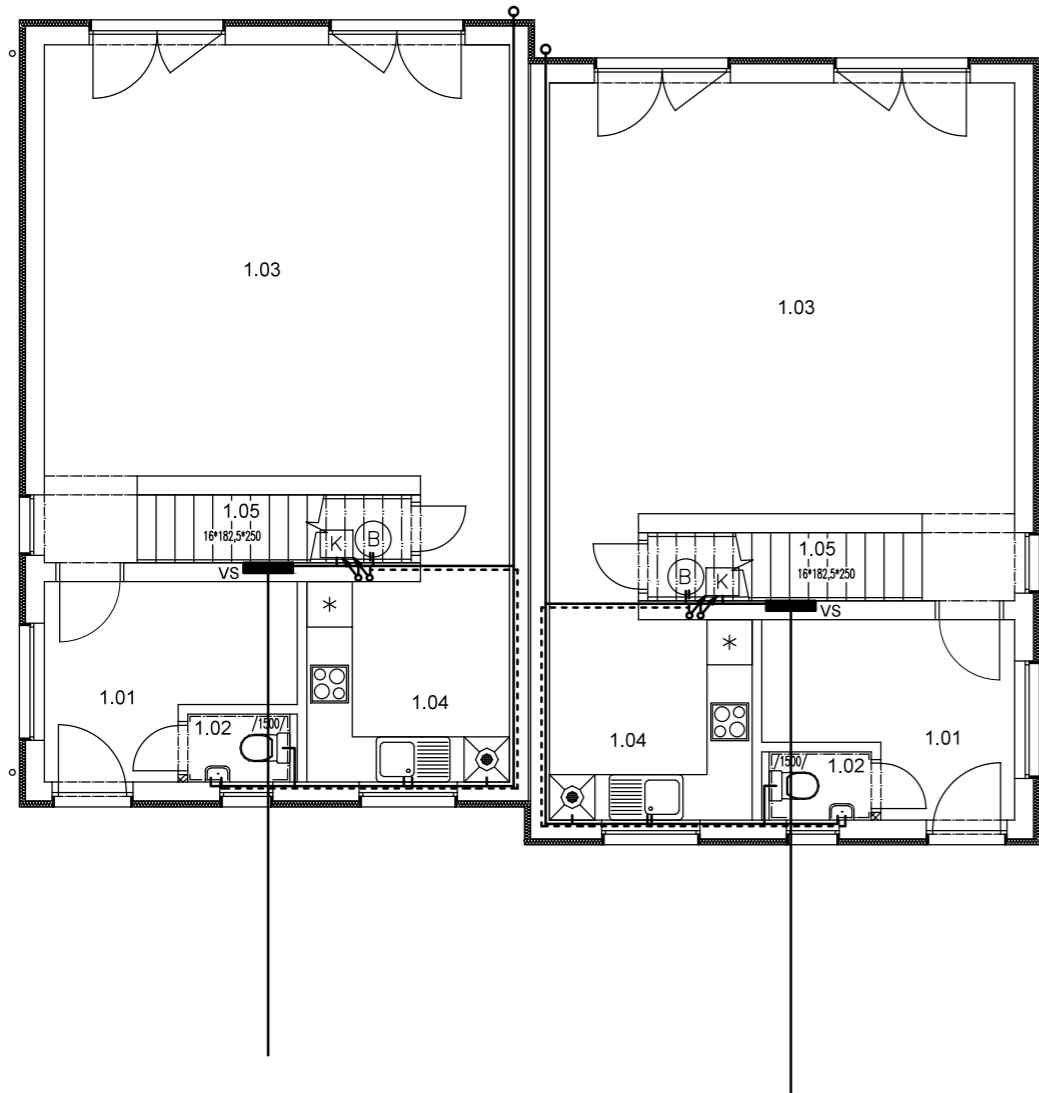

LEGENDA

- STUDENÁ VODA
- - - - - TEPLÁ VODA

KOTEL

– ELEKTRICKÝ KOMBINOVANÝ KOTEL SE ZÁSOBNÍKEM TUV

VODOVOD - 2.NP

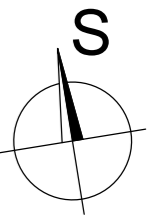
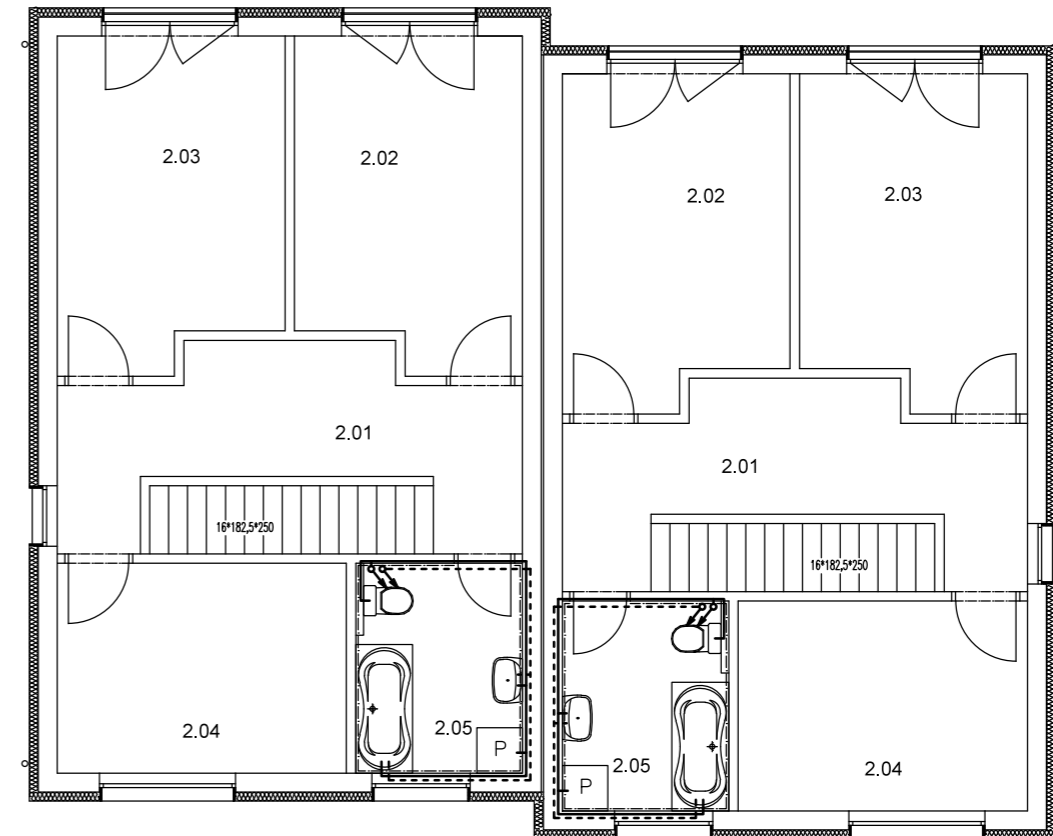

NAVRHL: Jiří Barták	VYPRACOVAL: Jiří Barták	ZODPOVĚDNÝ PROJEKTANT: Libor Bula	Warantia s.r.o. projektování staveb IČO: 015 58 994 Nad Vodojemem 3291 276 01 Mělník	
INVESTOR: REALMA s.r.o., třída Tomáše Bati 190 760 01 Zlín, IČO: 262 55 855			STUPEŇ: DSP	
STAVBA: NOVOSTAVBA RODINNÉHO DOMU KATASTRÁLNÍ ÚZEMÍ BAŠŤ, OBEC BAŠŤ NA POZEMKU p.č. 344/51			DATUM: 1/2017	
ČÁST: TECHNIKA PROSTŘEDÍ STAVEB			FORMÁT: A3	PARÉ:
VÝKRES: VÝKRES VODA			MĚŘITKO: 1:100	ČÍSLO: T.03

ELEKTROINSTALACE - 1.NP

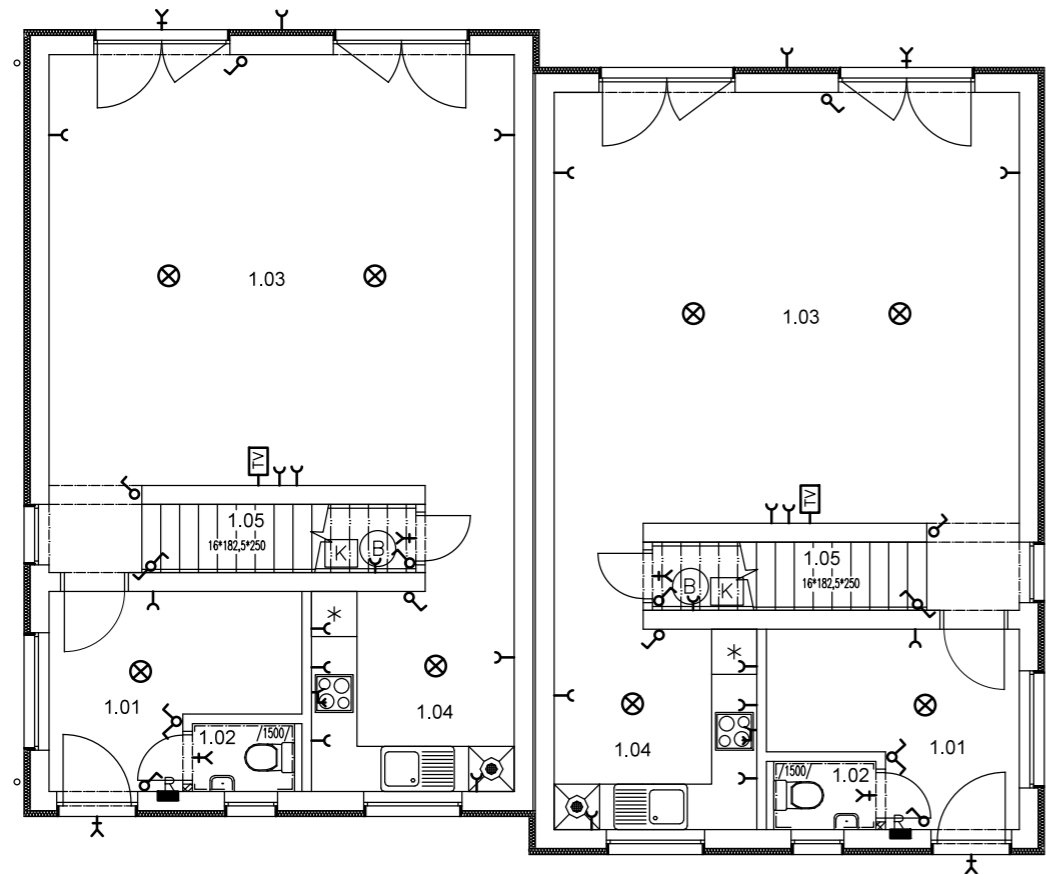

ELEKTROINSTALACE - 2.NP

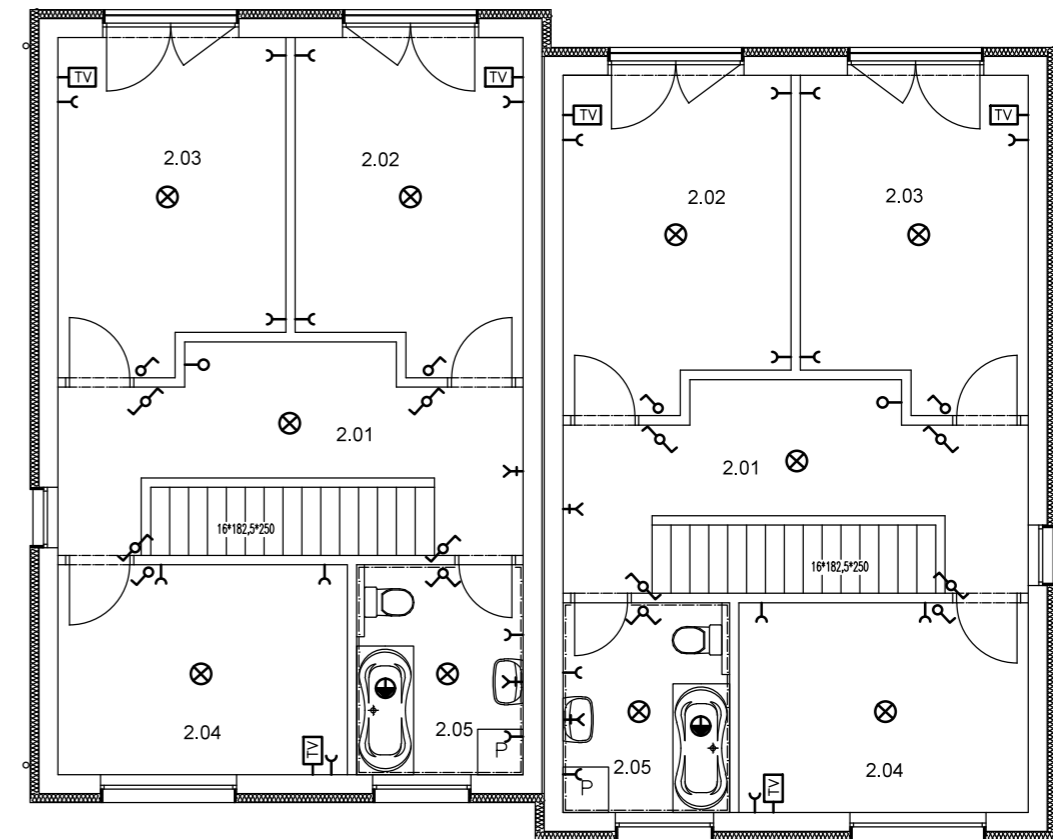

LEGENDA

- ⊗ VÝVOD STROPNÍ JEDNOFÁZOVÝ UKONČEN SVORNICÍ
- ⚡ NÁSTĚNÝ VÝVOD UKONČEN SVORNICÍ
- ⌚ JEDNOFÁZOVÁ ZÁSUVKA 10/16A
- 🔥 SPORÁKOVÁ KOMBINACE
- ⚡ JEDNOPÓLOVÝ VYPÍNAČ +1,1m
- ⚡ SÉRIOVÝ VYPÍNAČ +1,1m
- ⚡ CHODIŠTOVÝ PŘEPÍNAČ +1,1m
- R ROZVADĚČ
- ⚡ DOPLŇUJÍCÍ OCHRANNÉ POSPOJOVÁNÍ VODIČE CY 4mm
- 📺 PŘÍPRAVA PRO TELEVIZNÍ ANTÉNU EVENTUELNĚ PRO DATOVÝ ROZVOD
- ⚡ ZÁSUVKA SE SVODY (DAT) A ANTÉN

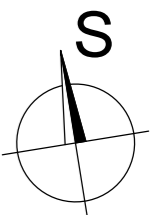

NAVRHL: Jiří Barták	VYPRACOVAL: Jiří Barták	ZODPOVĚDNÝ PROJEKTANT: Libor Bula	Warantia s.r.o. projektování staveb IČO: 015 58 994 Nad Vodojemem 3291 276 01 Mělník	
INVESTOR: REALMA s.r.o., třída Tomáše Bati 190 760 01 Zlín, IČO: 262 55 855			STUPEŇ: DSP	
STAVBA: NOVOSTAVBA RODINNÉHO DOMU KATASTRÁLNÍ ÚZEMÍ BAŠŤ, OBEC BAŠŤ NA POZEMKU p.č. 344/51			DATUM: 1/2017	
ČÁST: TECHNIKA PROSTŘEDÍ STAVEB			FORMÁT: A3	PARÉ:
VÝKRES: VÝKRES ELEKTROINSTALACE			MĚŘITKO: 1:100	ČÍSLO: T.04